

Modelle der regionalen Zusammenarbeit

Kirchengemeindeverband

Gesamtkirchengemeinde

Fusion

Landeskirchenamt Hannover, Rechtsabteilung, Referat 75

Lüneburg, 27.01.2024



Auszug aus dem Regionalgesetz

§ 2 Formen der regionalen Zusammenarbeit

Formen der regionalen Zusammenarbeit sind:

1. die pfarramtliche Verbindung,
- ~~2. die Arbeitsgemeinschaft,~~
3. der Kirchengemeindeverband und
4. die Gesamtkirchengemeinde

Daneben:

Zusammenlegungen von Kirchengemeinden (Regelungen dazu stehen nicht im Regionalgesetz, sondern in der KGO).



Struktur in einem Kirchengemeindeverband

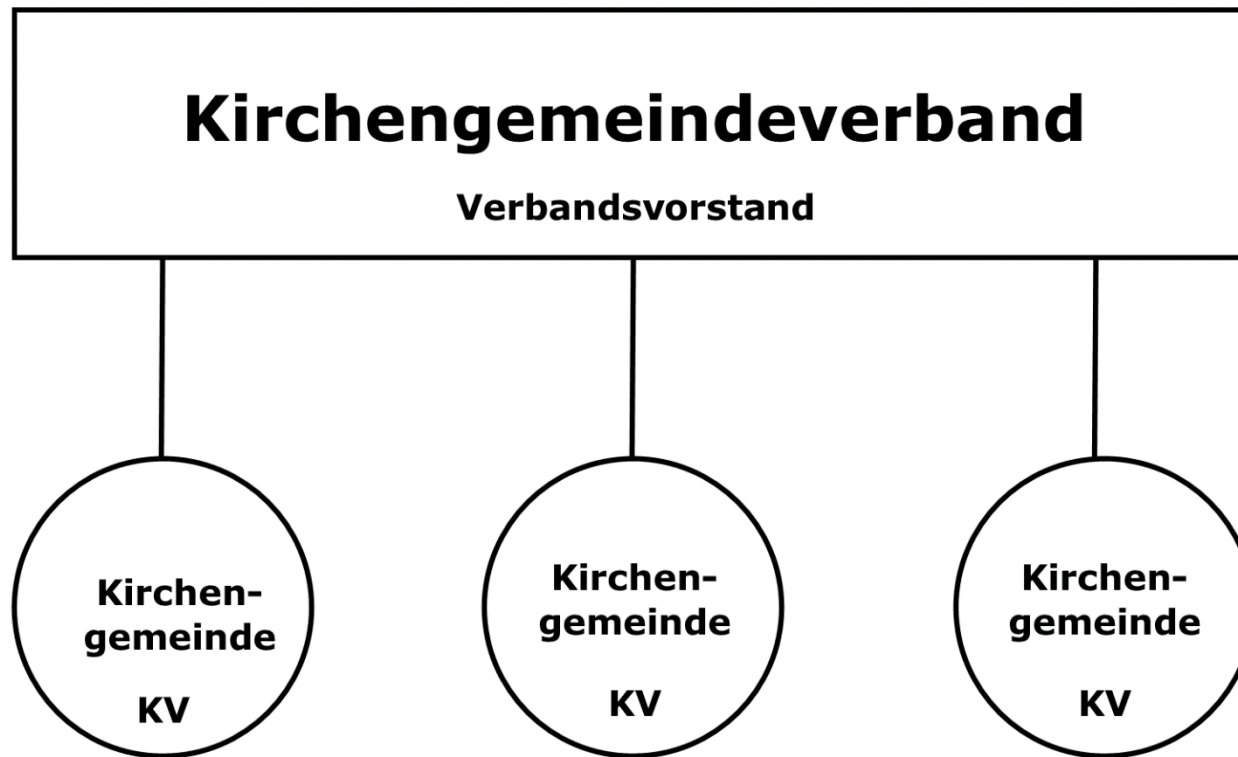

Struktur in einer Gesamtkirchengemeinde

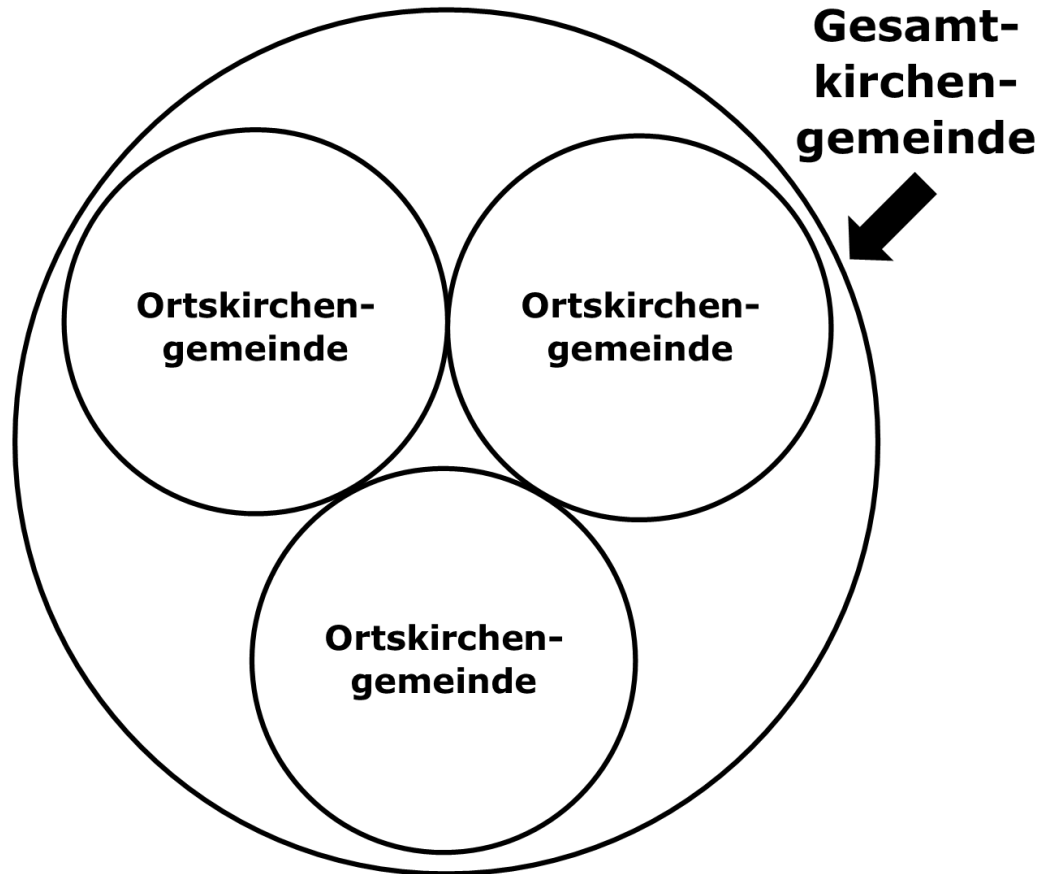

Gremien in einer Gesamtkirchengemeinde



Wie entsteht der Gesamtkirchenvorstand? (Fall: Bildung der GesamtKG zwischen KV- Wahlen)

- richtet sich nach den Wünschen der beteiligten Kirchengemeinden
- Das Landeskirchenamt legt die Bildung des Gesamtkirchenvorstandes in der Errichtungsurkunde fest.

1. Entweder gehen alle Mitglieder der bisherigen KVs der beteiligten Kirchengemeinden in den Gesamtkirchenvorstand

oder

2. eine bestimmte Anzahl von Mitgliedern der bisherigen KVs pro Kirchengemeinde gehen in den Gesamtkirchenvorstand.



Wie entsteht der Gesamtkirchenvorstand? (Fall: Bildung der GesamtKG zur KV-Wahl)

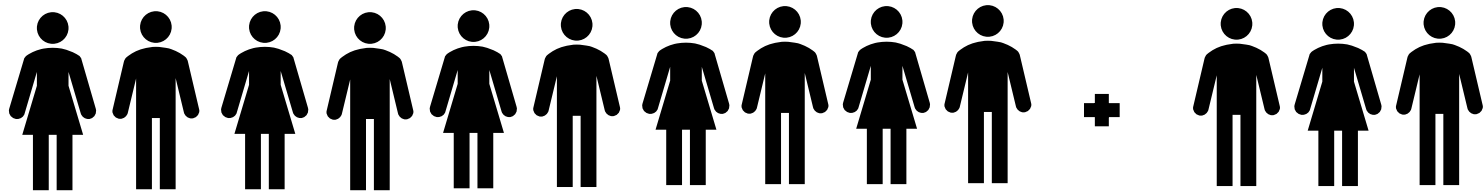

evtl. berufene Mitglieder, die der KKV auf Vorschlag des Gesamtkirchenvorstandes beruft.



Allgemeine Wahl durch die Gemeindemitglieder



Bildung der (eventuellen) Ortskirchenvorstände



Keine Direktwahl durch die
Gemeindemitglieder!



Zunahme von Gesamtkirchengemeinden

Anzahl der Gesamtkirchengemeinden in der Landeskirche Hannovers

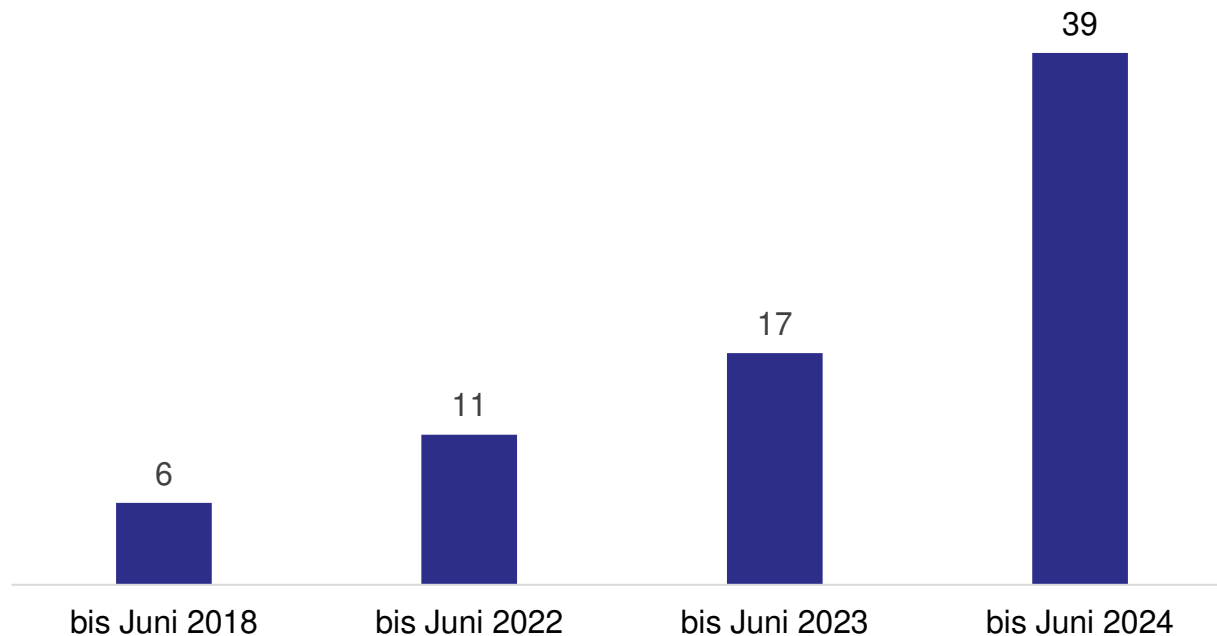

Zusammenlegung von Kirchengemeinden

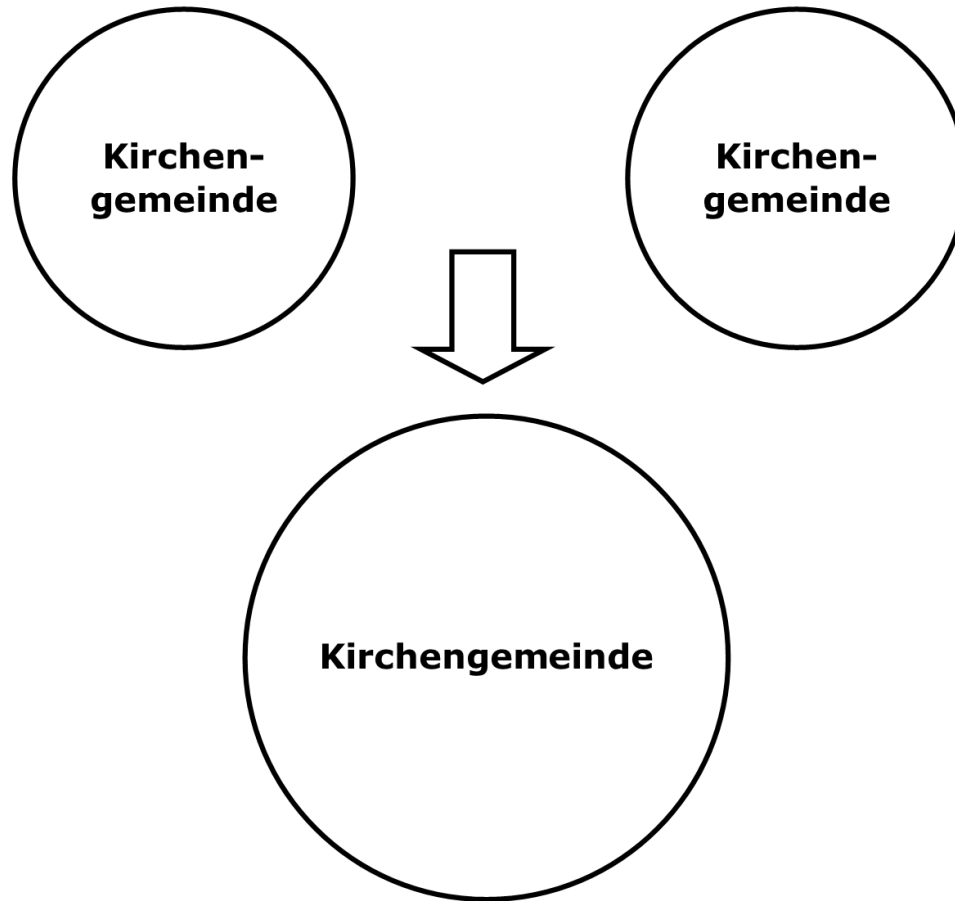

Anzahl der Veränderungsprozesse von Körperschaften in der Landeskirche

2022 bis einschl. Jahreswechsel 2022/2023

Zusammenlegungen von Kirchengemeinden:	9
Aufhebungen von Kapellengemeinden:	1
Errichtungen von Gesamtkirchengemeinden:	4
Errichtungen von Kirchengemeindeverbänden:	12



Anzahl der Veränderungsprozesse von Körperschaften in der Landeskirche

2023 bis einschl. Jahreswechsel 2023/2024

Zusammenlegungen von Kirchengemeinden:	21
Aufhebungen von Kapellengemeinden:	8
Errichtungen von Gesamtkirchengemeinden:	22
Erweiterungen von Gesamtkirchengemeinden:	2
Errichtungen von Kirchengemeindeverbänden:	9

to be continued...



Beispiele aus dem Kirchenkreis Lüneburg

Kirchengemeindeverband

- Kindertagesstättenverband Lüneburg

Gesamtkirchengemeinde

- *bisher keine Beispiele, aber viele Gesamtkirchengemeinden im KK Lüchow-Dannenberg*

Zusammenlegungen von Kirchengemeinden (nur beispielhaft)

- KGen Barskamp, Bleckede und Garlstorf
- KG Lüne Lüneburg und Paul Gerhardt-KG Lüneburg
- KG Dahlenburg und KG Nahrendorf
- Martin Luther-KG Lüneburg und Paulus-KG Lüneburg
- Aufhebung der Kapellengemeinde Brietlingen



„(fast) alles beim Alten“

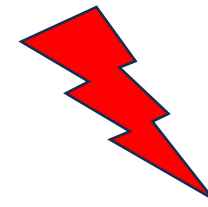

Künftig nicht mehr möglich:
Gemeinsam finanzierte
Gemeindebriefe, Feste, Fahrten
(Umsatzsteuer)

